



TEAcolhe

Programa de Atendimento
a Pessoas com Transtorno
do Espectro do Autismo



O QUE É O TEACOLHE?

O Programa TEAcolhe tem o objetivo de implementar a Lei Estadual nº 15.322/2019, que instituiu a Política de Atendimento Integrado à Pessoa com Transtorno do Espectro do Autismo no âmbito do Rio Grande do Sul. Esta lei é destinada a garantir e a promover o atendimento às necessidades específicas das pessoas com autismo, visando ao desenvolvimento pessoal, à inclusão social, à cidadania e ao apoio às suas famílias. Ainda fazem parte desta construção as equipes técnicas das Secretarias de Saúde, Educação e Igualdade, Cidadania, Direitos Humanos e Assistência Social; a sociedade civil, com a participação de pessoas com autismo e suas famílias; TelessaúdeRS; profissionais e instituições de ensino com pesquisas na área.

REDE INTEGRADA



ASSISTÊNCIA
SOCIAL



EDUCAÇÃO

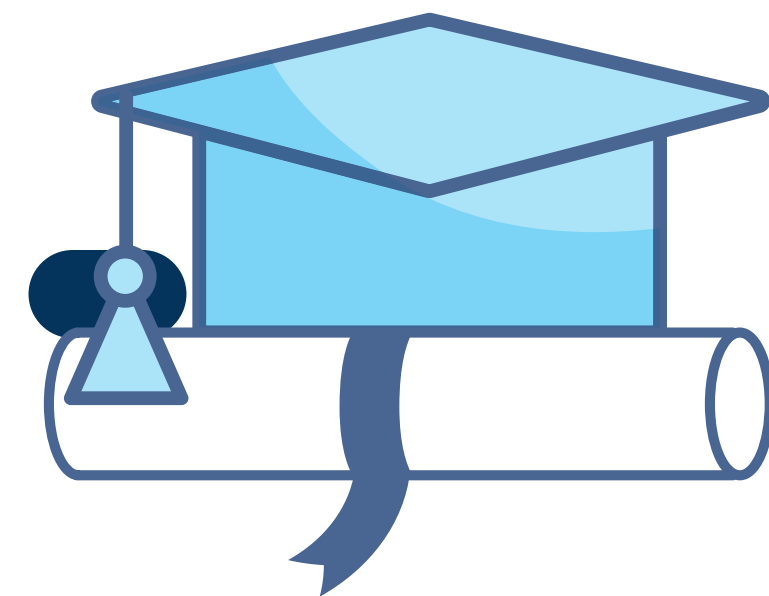

SAÚDE

INSTRUMENTOS UTILIZADOS

- Teleconsulta;
- Interconsulta;
- Educação permanente;
- Discussões de casos;

INTERCONSULTA

A interconsulta caracteriza-se por uma ação colaborativa entre profissionais de diferentes áreas. Existem diversas modalidades de interconsulta, que vão desde uma discussão de caso por parte da equipe ou por toda ela até as intervenções, como consultas conjuntas e visitas domiciliares conjuntas

EDUCAÇÃO PERMANENTE

A Educação Permanente tem como objeto de transformação o processo de trabalho, orientado para a melhoria da qualidade dos serviços e para a equidade no cuidado e no acesso aos serviços necessários. Parte, portanto, da reflexão sobre o que está acontecendo no serviço e sobre o que precisa ser transformado.

Parte do pressuposto da aprendizagem significativa e problematizadora, propondo estratégias que possibilitam a construção coletiva, além de nortear caminhos para uma relação dialógica e horizontal, em que cada protagonista possa contribuir.

DISCUSSÃO DE CASOS

Ferramenta que permite que a clínica e os problemas trazidos pelo usuário/familiar ou pela equipe sejam analisados pelos diversos ângulos, dentro de uma perspectiva interdisciplinar.

O QUE DEVEMOS AVALIAR NA DISCUSSÃO DE CASO

1. Motivo da discussão
2. Situação atual
3. Recursos positivos disponíveis
4. Principal motivo do cuidado



TEAcolhe

Programa de Atendimento
a Pessoas com Transtorno
do Espectro do Autismo

CONHEÇA A EQUIPE

do Projeto Teacolhe

arrasta para o lado

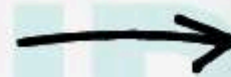



TEAcolhe

Programa de Atendimento
a Pessoas com Transtorno
do Espectro do Autismo

CAROLINE



Psicóloga Clínica, especialização transtorno do espectro autista;
Esp. Análise do Comportamento Aplicado;
Esp. Teoria Cognitiva-Comportamental;
Esp. Psicanálise, Psicoterapia e Psicodiagnóstico em Criança e adolescente;
Certificação internacional ESDM Modelo Denver de intervenção Precoce- Minds Institute (Introdutório);
Certificação internacional G-ESDM- Instituto Farol.
Apaixonada pelo desenvolvimento humano e pela construção do eu.





NATASHA

Neuropediatra, formada em pediatria no Hospital Pequeno Príncipe em Curitiba (2013-2014), neurologia Pediátrica no Hospital de Clínicas de Porto Alegre (2015-2016) e Fellow em Eletroencefalograma no Hospital de Clínicas de Porto Alegre (2017-2018).

Sou apaixonada pela neurologia e encontrei na neurologia infantil os meus maiores amores, o desenvolvimento neuropsicomotor infantil e transtorno do espectro autista!





MARLIESE

Atua na APAE - Associação de Pais e Amigos dos Excepcionais - de Ivoti/RS, desde 2014, como diretora. Possui graduação em Fonoaudiologia, especialização em Psicopedagogia Institucional e Clínica, especialização em Atendimento Educacional Especializado, e mestranda em Diversidade Cultural e Inclusão Social.

Como profissional, em todos os espaços sociais, defende o direito de pessoas com deficiência em todos os ciclos da vida e suas famílias.



TEAcolhe

Programa de Atendimento
a Pessoas com Transtorno
do Espectro do Autismo

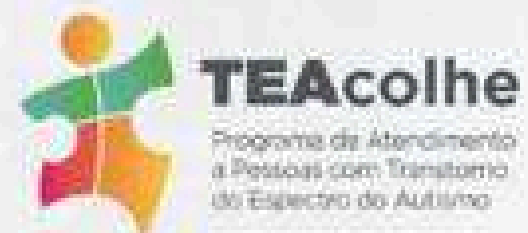

PRISCILA



Especialização em Neurociências do
Desenvolvimento humano
Especialização em Neuropsicologia
Especialização em Transtorno do Espectro Autista
Especialista em metodologia ABA (Applied
Behaviour Analysis)
Mestre em Diversidade Cultural e Inclusão Social
Mestrado em educação
Doutorado em Educação.
Ampla experiência na área organizacional e
Desenvolvimento Humano

O QUE É O CASTEACOLHE?

Os Centros de Atendimento em Saúde - CAS TEAcolhe, visam à ampliação da oferta de atendimentos especializados às pessoas com Transtorno do Espectro do Autismo (TEA) e suas famílias no Estado do Rio Grande do Sul. Serão habilitados 30 serviços, um por Região de Saúde (RS) do Estado, por meio de processos seletivos realizados pela Secretaria Estadual da Saúde. São serviços regionais especializados, com acesso regulado via Sistema GERCON, para o atendimento e a avaliação de casos de autismo, em todo o ciclo de vida. Com equipe multidisciplinar, com formação em TEA, composta por 06 profissionais e capacidade instalada para realização de no mínimo, 150 usuários/mês, com, no mínimo, 1.200 atendimentos/mês.

O QUE É?

Processo de construção de uma ação compartilhada entre equipes, criada a partir de uma proposta de intervenção pedagógico-terapêutica.

EQUIPE TÉCNICA:

Médica Neuropediatra

Psicóloga

Neuropsicopedagoga

Psicopedagoga

Educador Físico

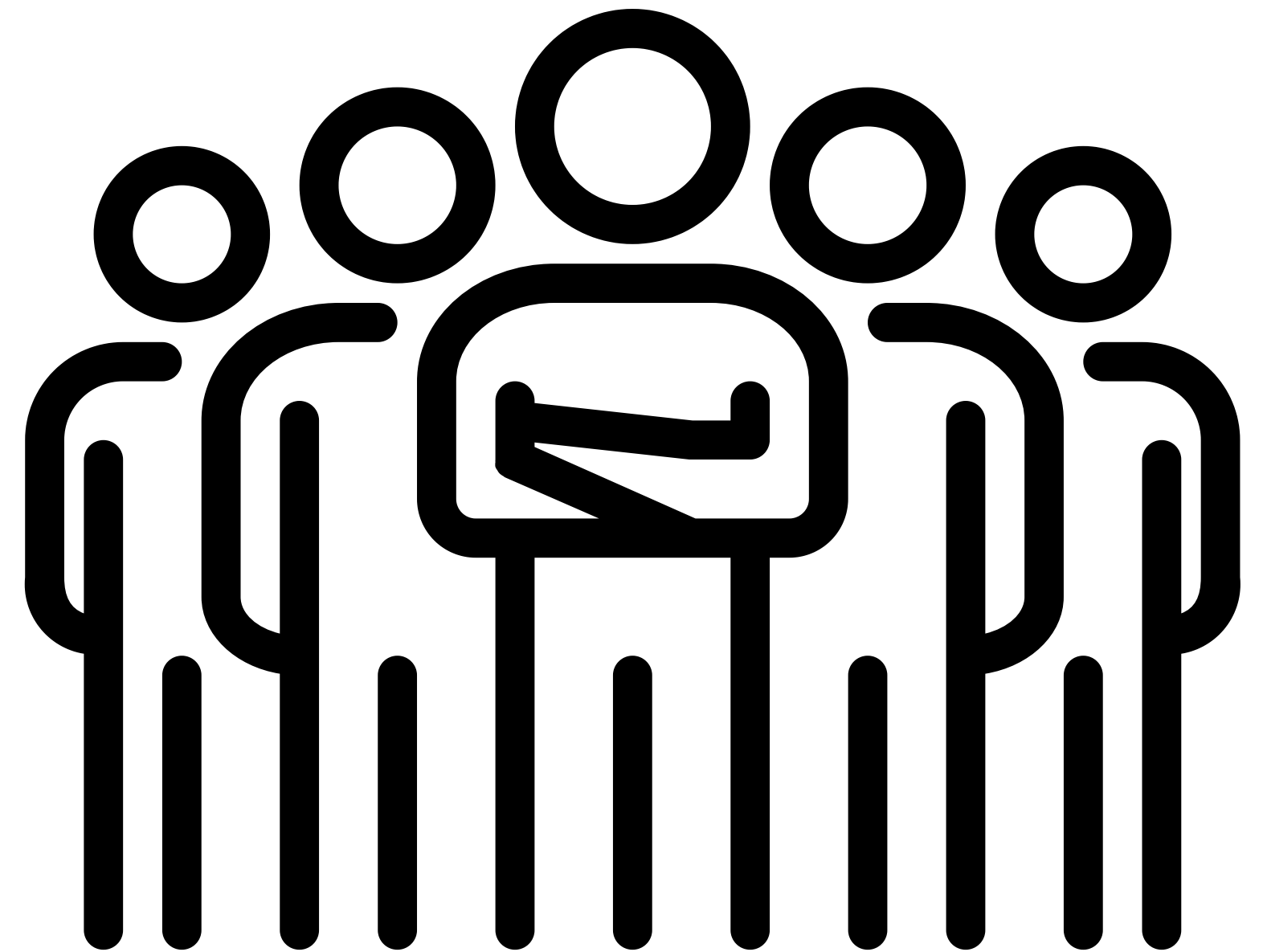

COMO SOLICITAR ATENDIMENTO?



VIA REGULAÇÃO ESTADUAL
SISTEMA GERCON.

CONTATO:

TELEFONE: (51) 997733396

Email: casteacolhenh@gmail.com